Furman University
Furman University Scholar Exchange

Music at the Periphery – Russian Volume 2 | Music at the Periphery

August 2019

30 Etudes progressives complètes, Op. 46, Heft 2

Stephen Heller (1813-1888)

Follow this and additional works at: https://scholarexchange.furman.edu/periphery-russian2

Recommended Citation
Heller, Stephen (1813-1888), "30 Etudes progressives complètes, Op. 46, Heft 2" (2019). *Music at the Periphery – Russian Volume 2*. 25.
https://scholarexchange.furman.edu/periphery-russian2/25

This Sheet Music is made available online by Music at the Periphery, part of the Furman University Scholar Exchange (FUSE). It has been accepted for inclusion in Music at the Periphery – Russian Volume 2 by an authorized FUSE administrator. For terms of use, please refer to the FUSE Institutional Repository Guidelines. For more information, please contact scholarexchange@furman.edu.

EDITION C. MEYKOW

P. Марадовскій

STEPHEN HELLER

ETUDES CÉLÈBRES POUR LE PIANO

Op. 45.	Etudes melodiques. complètes	— Rb. — cop.
	Liv. 1. 2. 3. à cop.	50 "
Op. 46.	Etudes progressives. complètes	"
	Liv 1. 2. 3. à cop.	50 "
Op. 47.	Etudes pour former au sentiment	"
	du rythme et à l'Expression, completes	"
	Liv. 1. 2. à cop.	60 "

Moscou chez C. Meykow
PETROVSKY LINIE No 11.
lith W. Grosse Moscou rue Grande Spasski prop Maison.

STEPHEN HELLER. 30 Etudes progressives Op. 46 Livr. II.

Introduction aux 25 Etudes Op. 45. de Stephen Heller.

(Einleitung zu den 25 melodischen Uebungsstücken.)

Allegro veloce.

12.

8 cresc. Ped. * Ped. * Ped.

8 fz f fz cresc. Ped. *

mf p Ped. * Ped. *

pia f Ped. * Ped. * Ped. *

fp Ped. * fp fp Ped. * Ped. *

fp Ped. * fp Ped. * fp f

13.

Allegro assai.

p legato

mf

mf

rinf

mf

rf

mf

p

mf

pp

p

Ped.

molto ritenuto

a tempo.

espress.

p

dolce.

p

a tempo.

sempre legato.

pp legato.

8

ri - - te - na - -

espress.

to a tempo.

p

p

mf

p

dimin.

cresc.

f

8

8

p dol.

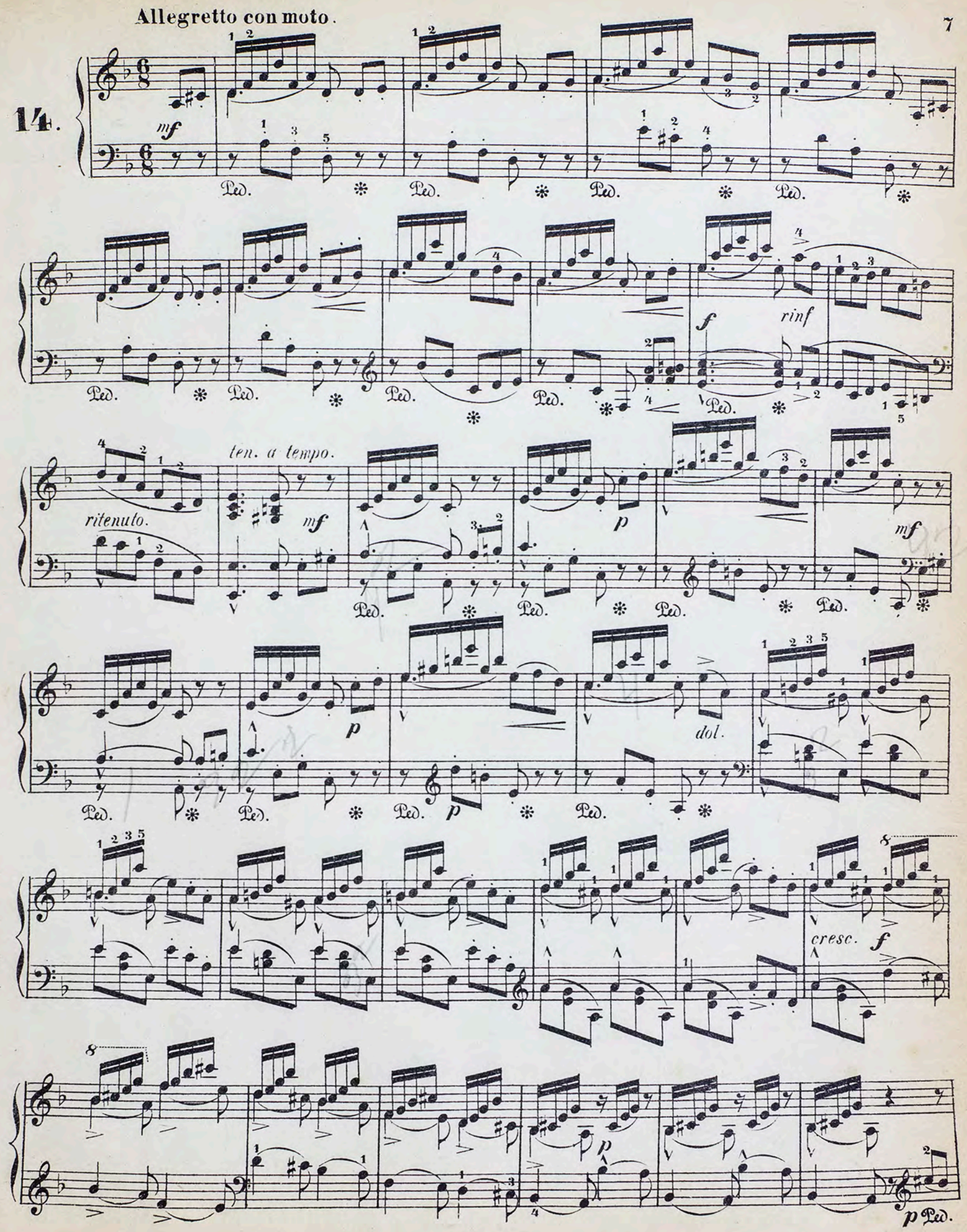
Allegretto con moto.
14.
mf
Ped.
f
rinf
ritenuto.
ten. a tempo.
mf
p
dol.
cresc.
f
p
p Ped.

mf

rinf.

f p

rinf.

ritenuto

a tempo.

p

p

cresc.

dimin

espress.

pp

ritenuto.

lento a tempo e risoluto.

p

cresc.

poco vivo.

decresc.

pp

Allegretto placido.

15.

p

Ped. * Ped. * Ped. * Ped. * Ped. * Ped. * Ped. *

sempre ***p*** *e legato.*

Ped. *

f

marcato.

Ped. *

f

Ped. * Ped. * Ped.

dimin.

p

Ped. * Ped. * Ped. * Ped. * Ped. * Ped. * Ped. *

Ped. *

f

Ped. ✻

sempre legato.

p

poco marcato

semplice.

p legato

p dol

espress.

sempre p

mf

Ped. ✻ Ped. ✻ Ped. ✻ Ped. ✻ Ped. ✻ Ped. ✻ Ped ✻ Ped. ✻

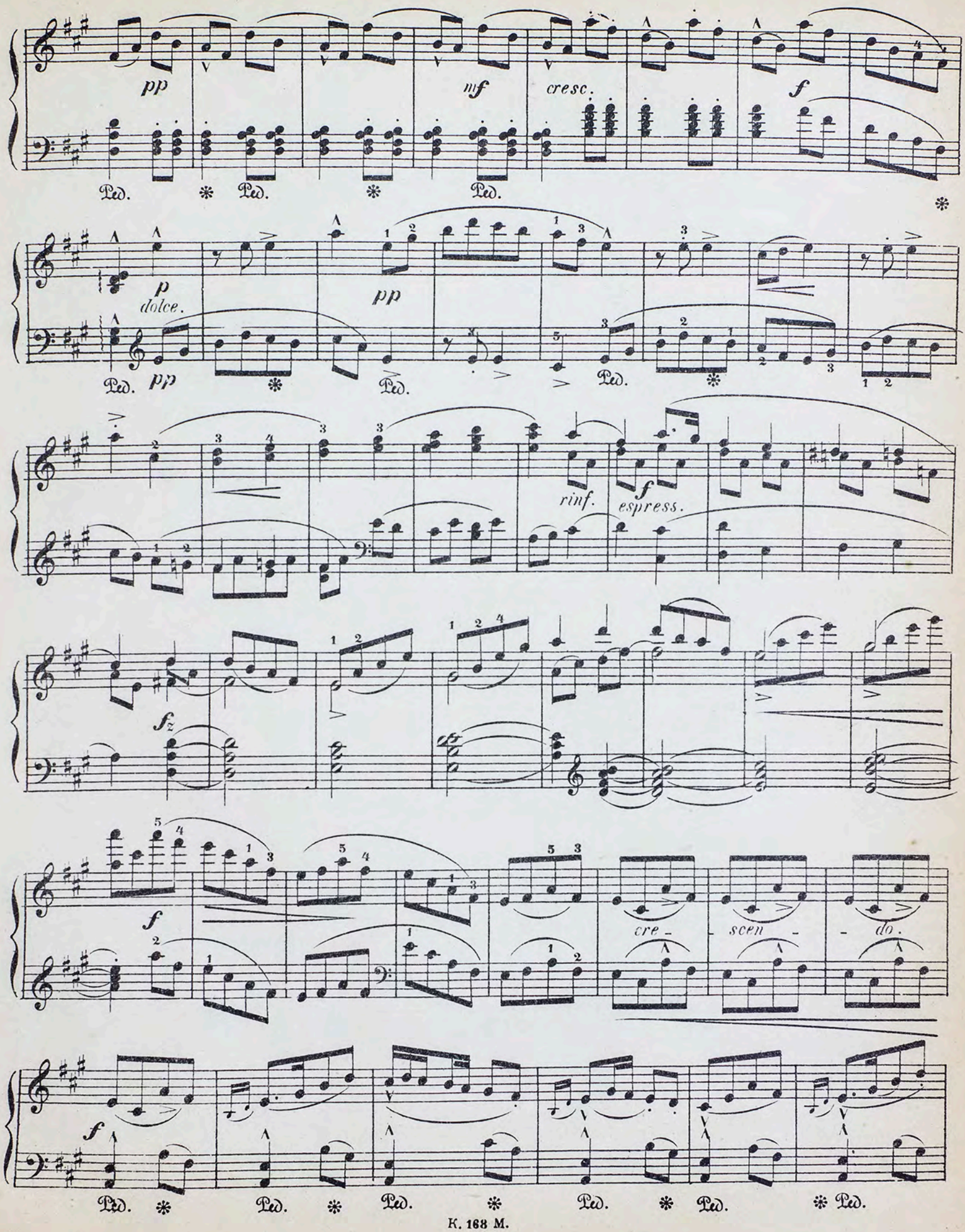
pp
mf
cresc.
f
Ped.
p
dolce.
pp
rinf.
espress.
fz
cre - scen - do.

Ped. * Ped. *

p

cresc.

più f

mf

dimi - - nu - en - - do

p p

dolcissimo. slentando.

pp

4

pp

pp

Allegretto.

16

mf

p

pp

p

mf *p*

mf *p*

mf

rinf.

f

Ped.

p

mf

rinf.

Ped. * Ped. * Ped. *

p

p

Fine

mf

mf

rinf.

f

p

dolce

rinf.

fp riten.

a tempo

pp

fp riten.

a tempo

pp

dolcissimo

sempre al fine.

Ped.

Ped.

Ped.

pp

pp

D.C.

Ped.

Ped.

Andantino.

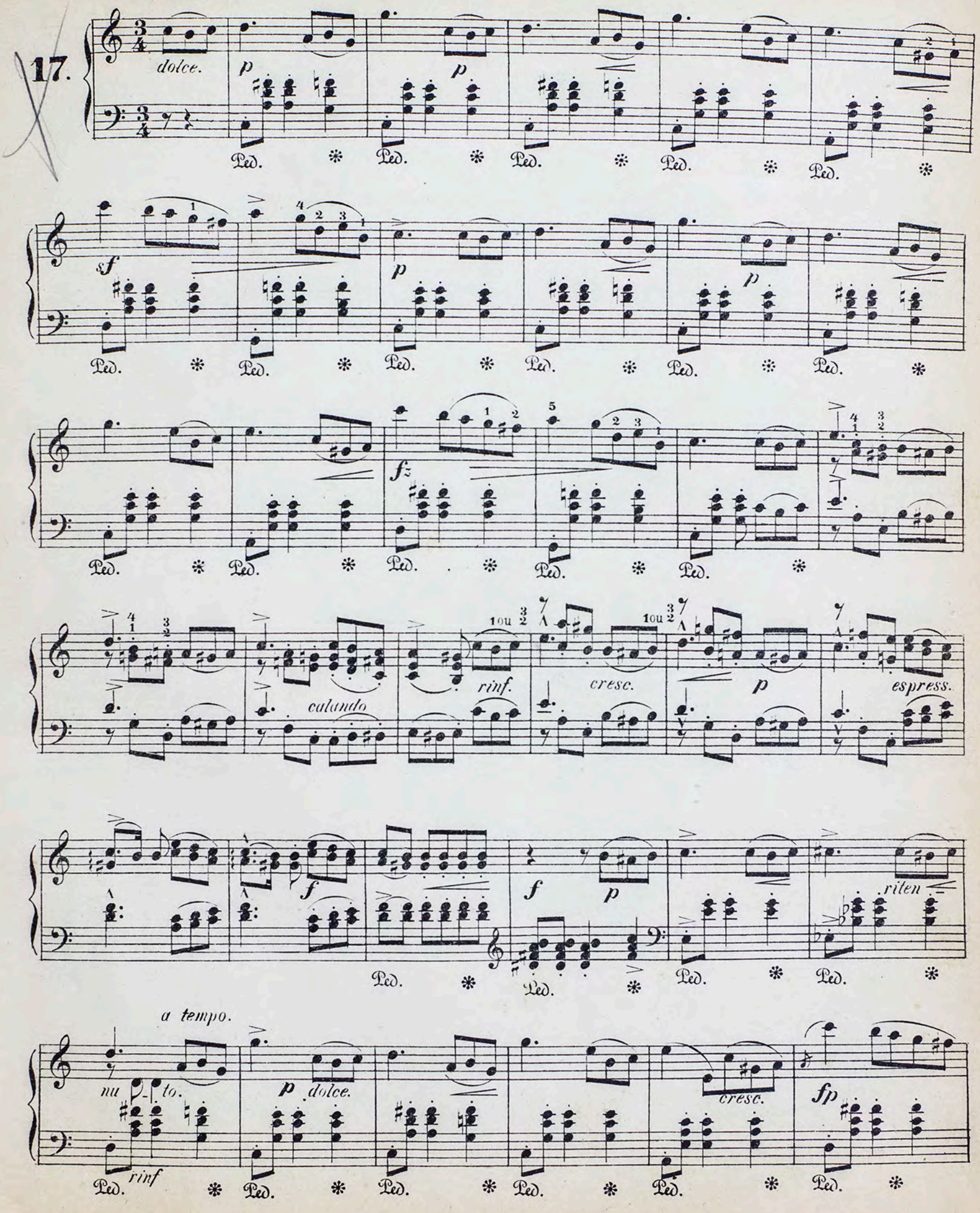
17.
dolce.
p
sf
fz
calando
rinf.
cresc.
espress.
f
riten
a tempo.
nu to.
dolce.
fp
Ped.

calando

cresc.

espress.

f

f p

Ped. * Ped. * Ped. *

rite - nu - to

a tempo

p dolce.

cresc.

fp

Ped. * Ped. * Ped. * Ped. * Ped. * Ped. *

sotto voce

ri - te - nu - to.

ritard

Ped. * Ped. * Ped. * Ped. *

Allegro vivace.

18.

f

fz fz

fz fz

p

p

cresc.

fz fz

Ped.

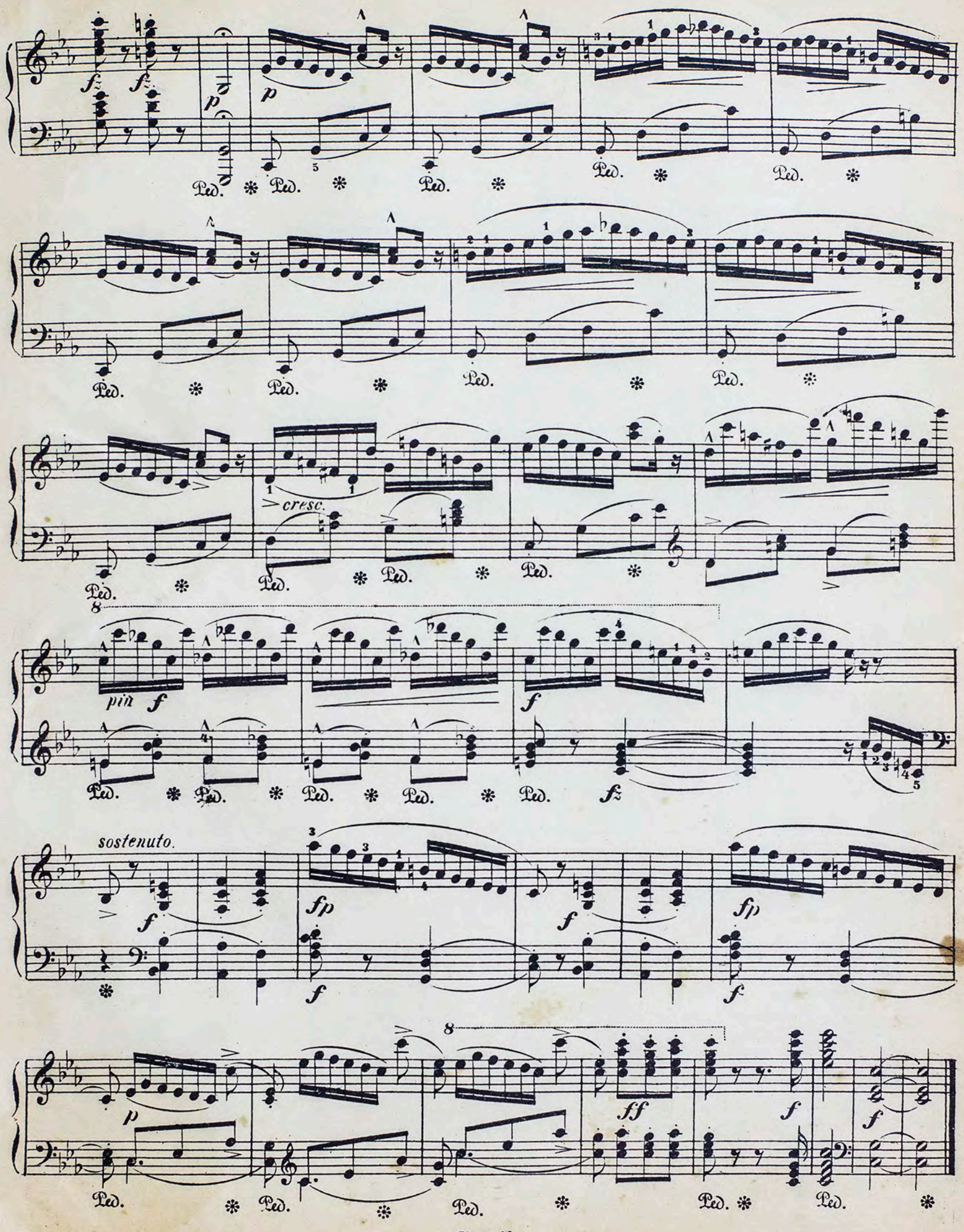
cresc.
più f
sostenuto.

ECOLES, ETUDES ET EXERCICES.

POUR LE PIANO.

BERENS, op. 61. Die Schule der Geläufigkeit, complet.
„ - - „ „ „ „ Heft 1. 2. 3. 4.
„ op. 70. Clavierstücke ohne Octavenspannung für die allerersten Anfänger. Compl.
„ - - „ „ „ „ „ „ „ Heft 1. 2. 3.
„ op. 79. 20 Etudes enfantines. Cah. 1. 2.
„ op. 88 Die Schule der Tonleitern, Accorde und Verzierungen in 28 fortschreitend geordneten Etuden. H. 1.

BERTINI, Choix d'Etudes progressives:
„ Liv. 1. 2. 12 petits morceaux précédés chacun d'un Prélude. Cah. 1. 2.
„ Liv. 5. 6. 25. Etudes faciles, composées principalement pour les jeunes élèves, dont les mains ne peuvent pas encore embrasser l'étendue de l'octave Op. 100. Cah. 1. 2.
„ Liv. 7. 8. 48 Etudes Op. 29 et 32 composées exclusivement pour ceux, qui veulent se preparer pour les célébres Etudes de J. B. Cramer. Cah. 1. 2.

BRUNNER, op. 23. 50 kleine Etuden, geschrieben für Kinder die noch keine Octaven greifen können. Heft 1. 2. 3. 4. 5.
„ - - „ „ „ complet.

BURGMÜLLER, op. 100. 25 Etudes faciles et progressives.
„ op. 109. 18 Etudes de Genre.

CRAMER, J. B. 60 ausgewählte Klavieretuden herausgegeb[illegible] Ausgabe. Complet.
„ — — „ „ „ „

CZERNY, C. op. 139. Cent petites Etudes progressives et
„ — op. 299. Die Schule der Geläufigkeit. (*Etudes de la v[illegible]*
„ — op. 337. Exercices journaliers. Complet.
„ — op. - „ „ Cah. 1. 2. 3
„ — op. - „ „ Cah. 4.
„ — op. 636. Die Vorschule zur Fingerfertigkeit in 24 Uebungsstücken. Complet.
„ — op. - „ „ „ „ „ „ „ Heft 1. 2. 3.
„ — op. 740. Die Kunst der Fingerfertigkeit (*L'Art de delier des doigts*). 50 Studien im brillanten Style mit beigefügtem Fingersatze, zur höheren Ausbildung der Pianisten. Heft 1. 2.

ДЮБЮКЪ, А. Школа, составленная спеціально для пріобрѣтенія совершеннаго механизма пальцевъ, необходимаго при исполненіи классической и современной музыки:
„ — Выпускъ I. 43 ритмическихъ упражненій. . . . . .75 к.
„ — Выпускъ II. Гаммы терціями. . . . . .1 р. —

DUVERNOY, op. 120. Ecole de mecanisme.
„ op. 176. Ecole primaire. Elementarunterricht für die ersten Anfänger in 25 leichten und fortschreitenden Etuden.

GAMMES dans tous les tons maj. et mineurs avec le doigte et les accords. Гаммы съ аппликатурою и аккордами.

GURLITT, op. 91. Tägliche Studien. 160 kurze achttaktige Uebungen in allen Dur und Molltonarten, mit besonderer Berücksichtigung der Tonleitern, zur höchsten Ausbildung im Pianofortespiel. Heft 1. 2.

HANON. Le Pianiste virtuose en 60 exercices.

HELLER, op. 45. Etudes melodiques. Liv. 1. 2. 3.
„ op. 46. Etudes progressives. Liv. 1. 2. 3.
„ op. 47. Etudes pour former le sentiment du rythme et à l'expression. Liv. 1. 2.

KÖHLER, op. 50. Die ersten Etuden.
„ op. 60. Immerwährende Etuden in Doppelpassagen als technische Grundlage zur Virtuosität.
„ op. 85. Etuden in leichten Passagen und stufenweiser Ordnung zur gleichmässigen Uebung beider Hände. Heft 1. 2.
„ op. 151. Die leichtesten Etuden.

KULLAK, op. 48. Etudes d'Octaves. Liv. 2.

LOESCHHORN, op. 66. Etuden für Fortgeschrittene. Heft 1. 2. 3.

MOSCHELES, op. 70. Studien zur höhern Vollendung bereits gebildeter Clavierspieler, bestehend aus 24 characteristischen Tonstücken in den verschiedenen Dur-und-Molltonarten mit beigefügtem Fingersatze und erklärenden Bemerkungen über den Zweck und Vortrag derselben. Heft 1.
„ Heft 2.

RAVINA, op. 14. Hommage aux Artistes. Etudes de Style et de perfectionnement. Suite 1. 2.

SCHMITT, op. 16. Exercices préparatoires.

ШИМАНОВСКАГО, М. Элементарныя упражненія для 5ти пальцевъ. Томъ 1. . . . . .50 к
„ — „ „ „ „ „ Томъ 2. . . . . .75 к